別記様式

保存期間	年度末廃棄

感謝の手紙

令和８年３月２３日
船　橋　警　察　署

題名：親切な保護対応に対する感謝の手紙

[redacted]さん、[redacted]さんへ

3月7日(土)私が初めて[redacted]から
家へ一人で帰る電車を間違えてしまい、
たくさんご迷惑をおかけして
本当にすみませんでした。
そして[redacted]さん、とても優しくいろいろ
お話してくださり、ありがとうございました。
手をつなぐ時、「手が冷たいけどだいじょぶ?」
と聞いてつないでくださり、
嬉しかったです。
次の日、お父さんと電車乗り換えの復習をしました。

これから高校へ1人でちゃんと通えるように
頑張りたいと思います。
本当にお世話になりました。

[redacted]

[redacted]様

[redacted]の母です

この度は、大変お世話になりました。
[redacted]様の「大丈夫ですよ」のお言葉に
どれだけ励まされ、安心できたことか……
感謝の気持ちでいっぱいです。
ありがとうございました。

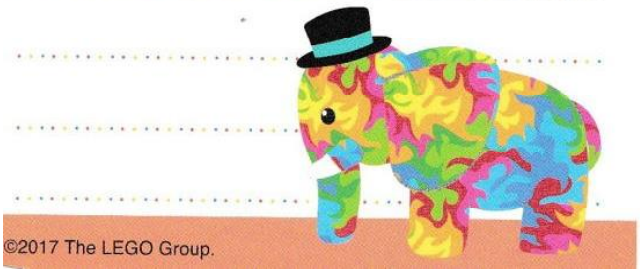

【概　要】「娘が帰ってこない。」旨の通報を受け、ＧＰＳ情報から乗車している電車を割り出し、徹底した車内検索の末、同人を発見。引取者が来署するまでの間、被保護者の手を握ったり声を掛け続けたりし、母親に対しても電話で励ましの言葉を掛けるなど不安の解消に努め、適切な保護対応を図ったもの。

県警ホームページへの掲載の可否	可 ・ 否