勝山の和

令和８年
１０月号

館山警察署
0470-23-0110
勝山交番

千葉県暴力団排除条例
～恐れない！資金を提供しない！利用しない！～

困った時は、相談して！
「暴力団からの要求を拒否したいが、勇気がない・・」
「やむなく関係を持ってしまったが、どうしたら良いか分からない・・」
「普通の人だと思って部屋を貸したら、暴力団事務所になっていた・・」

この様な時にたった一人で対応する事は、危険です。悩んでいる内に様々な要求を受ける等して暴力団との関係が深まったり、新たな被害が生じたりします。暴力団とのトラブル等で困った時は、積極的に警察や関係機関に相談をしましょう。

警察・県民会議等
相談

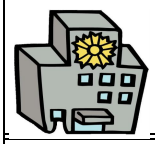

☜千葉県警察のホームページはこちら

銃器対策について

（～皆様の情報提供をお待ちしています～）

○「拳銃１１０番推奨制度」を知っていますか？

「０１２０－１０－３７７４（フリーダイヤル）」により、拳銃等に関する情報を受け付けています。その情報提供により拳銃等が押収され、且つ、被疑者の検挙に至った事案を対象として、報奨金を支払う制度です。実名通報で拳銃が１丁押収された場合１０万円の報奨金が目安です。

○旧軍用拳銃は有りませんか？

旧軍用拳銃は、大事な遺品であっても所持することが法律で禁止されています。子供達が遊んでいて思わぬ事故になったり、盗まれて犯罪に使用される危険性がありますので、発見した場合は、速やかに最寄りの警察署・交番・駐在所に届けましょう。

＜問い合わせ先＞
拳銃等に関する相談や犯罪情報の提供先
○拳銃１１０番☎０１２０－１０－３７７４
○警察本部薬物銃器対策課☎０４３－２０１－０１１０
○最寄りの警察署・交番・駐在所へ

ミニ広報紙のカラー版を見たい方はこちらへ！

広報

保田たより

10月号

館山警察署
保田駐在所
５５－１０４３
作成者豊蔵

詐欺の電話はアプリでブロック

　最近の電話ｄｅ詐欺は、携帯電話にも多く着信し、幅広い世代で被害が発生しています。携帯電話の防犯対策として、国際電話番号や詐欺に利用された電話番号をブロックする機能を備えた警察庁推奨の「特殊詐欺対策アプリ」（無料）をダウンロードしましょう。

ダウンロードは
こちら→
警察庁・ＳＯＳ４７
特殊詐欺対策ページ

館山警察署ふれあいコンサート

開催日　２０２６年１０月２７日
１３時００分開場
１３時３０分開演
場所　南総文化ホール　大ホール
入場無料　予約不要

　会場では県警音楽隊による演奏や安房高校書道部による作品展示と防犯キャンペーンを実施しています。

＊　入場者多数の場合には締め切らせて

ミニ広報紙のカラー版は、こちらから見ることが出来ます

あなたの家は大丈夫ですか？

　泥棒が好む家の条件を挙げてみました。あなたの家はいくつ該当しますか？

○　郵便物などが郵便受けに入り放しになっている。
○　塀や垣根が高く、泥棒が身を隠しやすい場所がある。
○　ドアや窓はいつも無施錠である。
○　侵入する足場が置いてある。
○　防犯カメラや防犯灯などの防犯対策をしていない。
○　洗濯物が干しっぱなし。
○　家の周囲が暗い。

出来るところから始めてみましょう。

早めのライトで事故防止

日が落ちるのも早くなってきました。
車は暗くなる前に早めのライトの点灯
歩行者は反射材を着用して事故防止

不幸にも猪に出くわしたら

1　急に走り出したりせず、なるべく背中を見せないようにして、静かにその場を後ずさりしながら離れましょう。
2　攻撃しても勝てません。威嚇したら興奮して向かってきます。絶対にやめましょう。
3　猪に優しい言葉や愛情は通じません。見ても近寄らないで下さい

もしも、災害が起きたら
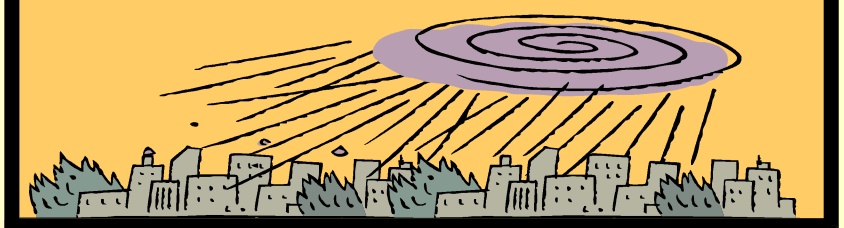
1　テレビ、ラジオ、インターネットなどで最新の気象情報や避難指示等に関する情報を入手しよう。
2　避難中は出来るだけ浸水していないところを歩き、避難中に危険を感じたら自宅の２階以上や近所の高い頑丈な建物に避難しよう。
3　川や用水路を見に行くのはやめましょう。危険です。
5　枕元には運動靴、ヘルメット、玄関には避難袋を用意しよう。